ΔΡΑΓΟΥΝΗΣ
ΑΡΧ.Σ 30

BUD SAGENDORF

551

ΠΟΠΑΪ

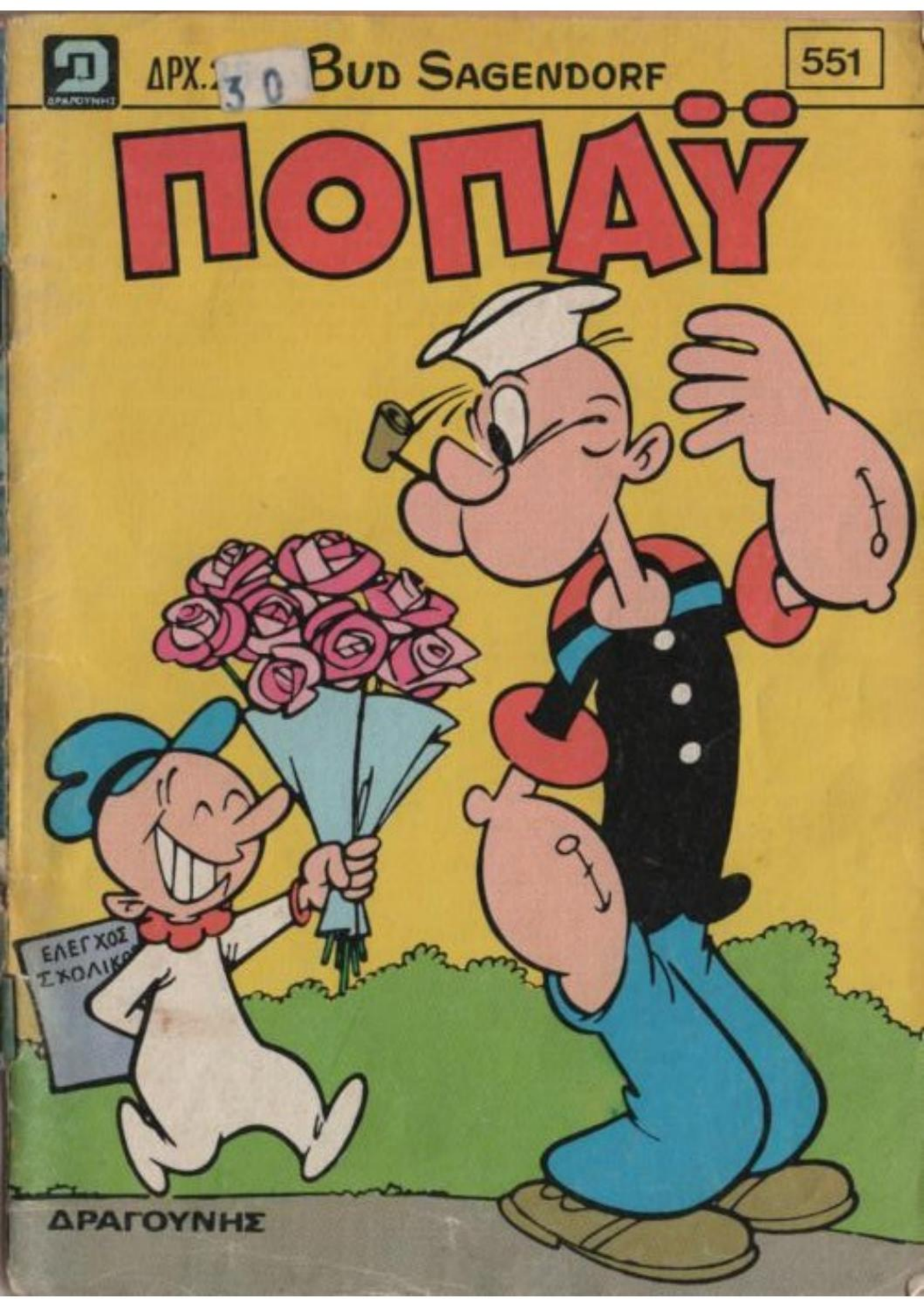

ΔΡΑΓΟΥΝΗΣ

ΜΗ ΧΑΣΕΤΕ ΤΟ ΕΠΟΜΕΝΟ ΤΕΥΧΟΣ ΤΟΥ «ΠΟΠΑΫ»

Ο άπίθανος, ὁ θρυλικός ΣΠΑΝΑΚΗΣ, τὸ σιδερόμπρατσο ναυτάκι σὲ νέες καταπληκτικὲς ἐξορμήσεις

ΓΙΑ ΕΥΤΥΧΙΣΜΕΝΕΣ ΣΤΙΓΜΕΣ ΜΕ ΤΟΝ ΠΟΠΑΫ

ΠΟΠΑΫ

ΕΒΔΟΜΑΔΙΑΙΟ ΠΑΙΔΙΚΟ ΠΕΡΙΟΔΙΚΟ

ΕΤΟΣ ΙΒ ΑΡΙΘ. 551— ΔΡΧ. 25 — 12 ΙΑΝΟΥΑΡΙΟΥ 1984

Λυκαθηττού 1γ Ἀθήναι 135
τηλέφ. 3638842 3602139

Τεχνικαί ἐγκαταστάσεις
Ἀμαρουσίου - Χαλανδρίου 59.
τηλ.κεντρο 6829080-81-82

Ἐκδότης - Διευθυντής
ΙΩΑΝΝΗΣ Γ. ΔΡΑΓΟΥΝΗΣ
Λεωφ. Κοκκιναρά 36
& Παλλάδος - Πολιτεία

ΔΡΑΓΟΥΝΗΣ

Διεύθυνσις συντάξεως
ΓΕΩΡΓΙΟΣ Ι. ΔΡΑΓΟΥΝΗΣ
ΚΩΝ/ΝΟΣ Ι. ΔΡΑΓΟΥΝΗΣ

Ἐκδότρια εταιρεία
Ι. Γ. ΔΡΑΓΟΥΝΗΣ & ΥΙΟΙ Α.Ε.

Ὑπεύθυνος τυπογραφείου
Β. Γεωργιάδης
Ξενοφώντος 85 - 87

Ἀπαγορεύεται χάθε ἀναδημοσίευσις

© 1973 K.F.S. (USA) PRODUCTIONS PRINTED IN GREECE

ΒΟΗΘΕΙΑ!
ΝΤΡΙΙΙΝΓΚ
ΚΡΑΑΤΣ
ΠΡΩΤΟΓΝΙΑΤΙΚΑ ΒΡΕΘΗΚΑ ΣΤΗ ΣΟΦΙΤΑ!
ΝΑ ΔΩ ΠΩΣ ΘΑ ΒΓΩ ΑΠΟ ΔΩ!
ΤΑ ΚΑΤΑΦΕΡΑ!
ΜΟΥ ΦΑΙΝΕΤΑΙ ΠΩΣ ΔΕΝ ΑΡΧΙΣΑ ΚΑΛΑ ΤΗ ΜΕΡΑ ΜΟΥ!
VROMP
204
2

ΘΑ ΕΤΟΙΜΑΣΤΩ ΚΑΙ ΘΑ ΠΑΩ ΝΑ ΠΑΡΩ ΤΗΝ ΟΛΙΒ!
ΑΧΧ! ΠΑΤΗΣΑ ΤΟ ΣΑΠΟΥΝΙ!..
ΒΖΙΙΙΝΓ
ΟΧΧΧ!
ΚΡΑΑΤΣ
ΚΛΑΝΓΚ
ΑΜΑΝ! ΔΙΕΛΥΣΑ ΤΑ ΠΑΝΤΑ !
ΘΑ ΚΟΙΤΙΕΜΑΙ ΜΕΣΑΣ' ΑΥΤΟ ΤΟ ΜΙΚΡΟ ΚΟΥΝΙΜΑΤΑΚΙ ΤΟΥ ΚΑΘΡΕΦΤΗ ΠΟΥ ΕΜΕΙΝΕ!
ΑΜΑΝ... ΑΝΤΙ ΓΙΑ ΟΔΟΝΤΟΚΡΕΜΑ.. ΕΒΑΛΑ ΚΡΕΜΑ ΞΥΡΙΣΜΑΤΟΣ!
204
3

ΚΑΙΓΟΜΑΙ! ΝΕΡΟ. ΠΡΗΓΟΡΑ !

ΚΡΑΑΤΣ

ΘΑ ΠΕΣΩ ΜΕΣ' ΣΤΟ ΠΗΓΑΔΙ!

ΒΖΙΙΙΝΓΚ

ΑΜΑΝ! ΤΙ ΕΠΑΘΑ!

ΣΚΡΑΤΣ

ΕΙΧΑ ΞΕΧΑΣΕΙ ΠΩΣ ΔΕΝ ΕΧΕΙ ΝΕΡΟ!

ΑΧΑΧΑ! ΟΛΑ ΣΤΡΑΒΑ ΤΟΝ ΠΑΝΕ!

ΒΕΒΑΙΑ! ΑΠΟ 'ΔΩ ΚΑΙ ΣΤΟ ΕΞΗΣ Ο ΠΟΠΑΥ. ΘΑ 'ΧΕΙ ΜΟΝΟ ΑΤΥΧΙΕΣ!

ΜΙ' ΟΛΑ ΑΥΤΑ, ΕΞ ΑΙΤΙΑΣ ΤΗΣ ΑΡΝΗΤΙΚΗΣ ΕΠΙΔΡΑΣΗΣ ΤΟΥ ΠΛΑΝΗΤΗ ΠΛΟΥΤΩ ΝΑ!..

...ΠΟΥ ΕΜΕΙΣ ΚΑΤΑΦΕΡΑΜΕ ΝΑ ΠΡΟΣΕΛΚΥΣΟΥΜΕ ΜΕ ΤΟ ΣΑΤΑΝΙΚΟ ΜΑΣ ΜΗΧΑΝΗΜΑ...

...ΚΑΙ ΝΑ ΤΗΝ ΧΡΗΣΙΜΟΠΟΙΗΣΟΥΜΕ ΕΝΑΝΤΙΑ ΣΤΟΝ ΑΙΩΝΙΟ ΕΧΘΡΟ ΜΑΣ!

ΝΑΙ! ΘΑ ΤΟΝ ΑΛΛΑΞΟΥΜΕ ΤΑ ΦΩΤΑ!

ΘΑ ΤΟΝ ΠΟΛΕΜΗΣΟΥΜΕ ΜΕΧΡΙ ΠΟΥ ΤΟ ΠΡΟΣΚΟΠΙΟ ΤΟΥ ΝΑ ΕΙΝΑΙ ΤΟΣΟ ΑΡΝΗΤΙΚΟ, ΩΣΤΕ ΝΑ ΥΠΟΛΥΘΕΙ!

ΕΧΕΧΕ!

ΚΑΤΙ ΜΟΥ ΛΕΕΙ ΠΩΣ ΑΥΤΗ Η ΜΕΡΑ ΔΕ ΘΑ ΤΕΛΕΙΩΣΕΙ ΚΑΛΑ!

ΟΥΤΕ ΔΕΚΑ ΛΕΠΤΑ ΔΕΝ ΕΙΝΑΙ ΠΟΥ ΞΥΠΝΗΣΑ, ΚΑΙ ΕΧΩ ΠΑΘΕΙ ΧΙΛΙΑΔΕΣ ΑΤΥΧΗΜΑΤΑ!

ΔΕΝ ΘΑ ΕΚΠΛΑΓΩ ΑΝ Τ'ΑΝΤΟΙΚΙΝΗΤΟ ΔΕΝ ΠΑΙΡΝΕΙ ΜΠΡΟΣ!

ΜΠΡΡ...

ΜΠΡΡ...

ΑΑΟΥΟΥ!

ΜΠΟΥΜ

ΚΑΤΙ ΧΕΙΡΟΤΕΡΟ! ΤΙΝΑΧΤΗΚΕ ΣΤΟΝ ΑΕΡΑ!

ΠΟΠΑΥ ΤΙ ΣΟΥ ΣΥΝΕΒΗΚΕ;

ΤΑ ΠΑΝΤΑ! Η ΑΤΥΧΙΑ ΜΕ ΚΥΝΗΓΑ!

ΜΑ.ΤΙ ΛΕΣ ;

ΕΠΙΤΡΕΠΕΤΑΙ;

ΟΟΟΧ!

ΣΑΣ ΕΦΕΡΑ ΤΟ ΛΑΔΙ ΠΟΥ ΠΑΡΑΓΓΕΙΛΑΤΕ, ΔΕΣΠΟΙΝΙΣ ΟΛΙΒ!..

Ε... ΕΥΧΑΡΙΣΤΩ ΚΑΡΛΟΝΕ!..

ΑΠΟ ΤΗ ΣΤΙΓΜΗ ΠΟΥ ΞΥΠΝΗΣΑ, ΟΛΑ ΑΝΑΠΟΔΑ ΜΟΥ ΠΑΝΕ!

ΜΑ.. ΕΙΜΑΙ ΣΙΓΟΥΡΗ ΠΩΣ ΥΠΕΡΒΑΛΛΕΙΣ!

ΓΙΑ ΝΑ ΔΟΥΜΕ ΤΙ ΛΕΕΙ ΤΟ ΖΩΔΙΟ ΣΟΥ ΓΙΑ ΣΗΜΕΡΑ!

ΘΑ ΛΕΕΙ ΣΙΓΟΥΡΑ ΦΟΒΕΡΑ ΠΡΑΓΜΑΤΑ!

"ΓΙΑ ΟΣΟΥΣ ΕΧΕΤΕ ΓΕΝΝΗΘΕΙ Σ' ΑΥΤΟ ΤΟΝ ΑΣΤΕΡΙΣΜΟ, ΘΑ ΕΙΝΑΙ ΜΙΑ ΘΑΥΜΑΣΙΑ ΜΕΡΑ, ΓΕΜΑΤΗ ΧΑΡΟΥΜΕΝΑ ΓΕΓΟΝΟΤΑ ΚΑΙ ΕΝΔΙΑΦΕΡΟΥΣΕΣ ΣΥΝΑΝΤΗΣΕΙΣ" ΘΑ'ΣΤΕ ΕΥΤΥΧΙΣΜΕΝΟΙ"

ΤΙ ΣΟΥ 'ΛΕΓΑ; ΔΕΝ ΥΠΑΡΧΕΙ ΛΟΓΟΣ Ν'ΑΝΗΣΥΧΕΙΣ!

ΚΡΑΑΚ

ΑΟΥ!

ΠΑΑΑΦ!

ΑΜΑΝ! Ο ΠΟΛΥΕΛΑΙΟΣ ΜΟΥ!

ΑΥΤΑ ΕΙΝΑΙ ΤΑ ΕΥΧΑΡΙΣΤΑ ΓΕΓΟΝΟΤΑ;

ΟΧ! ΔΕΝ ΚΑΤΑΛΑΒΑΙΝΩ!

ΜΑΛΛΟΝ ΠΡΟΚΕΙΤΑΙ ΓΙΑ ΠΑΡΟΔΙΚΟ ΦΑΙΝΟΜΕΝΟ ΤΟ ΩΡΟΣΚΟΠΙΟ ΔΕΝ ΠΕΦΤΕΙ ΠΟΤΕ ΕΞΩ!

ΛΕΣ; ΑΝ ΣΥΝΕΧΙΣΕΙ ΟΜΩΣ ΕΤΣΙ, ΔΕΝ ΜΕ ΒΛΕΠΩ ΚΑΛΑ!

ΜΗ ΛΕΣ ΒΛΑΚΕΙΕΣ!

ΕΙΣΑΙ ΑΠΛΩΣ ΛΙΓΟ ΝΕΥΡΙΑΣΜΕΝΟΣ ΚΑΙ ΑΠΑΙΣΙΟΔΟΞΟΣ! ΣΟΥ ΕΠΑΝΑΛΑΜΒΑΝΩ ΟΤΙ ΤΟ ΩΡΟΣΚΟΠΙΟ ΔΕΝ ΠΕΦΤΕΙ ΕΞΩ!

ΜΠΑ...

ΚΑΤΣΕ ΚΑΤΩ ΚΑΙ ΗΡΕΜΗΣΕ! ΘΑ ΔΕΙΣ ΟΤΙ ΣΕ ΛΙΓΟ, ΟΛΑ ΘΑ ΦΤΙΑΞΟΥΝ!

ΓΙΑ ΝΑ ΤΟ ΛΕΣ ΕΣΥ!

ΚΑΠΝΙΣΕ ΛΙΓΟ ΤΗΝ ΠΙΠΑ ΣΟΥ! ΘΑ ΣΕ ΒΟΗΘΗΣΕΙ ΝΑ ΚΑΛΜΑΡΕΙΣ!

ΑΣ ΕΛΠΙΣΟΥΜΕ

ΘΑ ΤΟΝ ΔΩΣΩ ΚΑΝΑ ΠΟΤΗΡΑΚΙ ΓΙΑ ΝΑ ΤΟΝ ΤΟΝΩΣΕΙ ΤΟ ΗΘΙΚΟ!

Ε...ΜΑ ΤΙ ΕΙΝΑΙ ΑΥΤΟΣ Ο ΚΑΠΝΟΣ;

ΠΟΠΑΥ! ΠΡΟ-
ΣΕΧΕ!

ΟΧ! Η ΠΟΛΥΘΡΟΝΑ ΠΗΡΕ ΦΩΤΙΑ!

ΒΟΗΘΕΙΑΑΑ!
ΚΑΙΓΟΜΑΙ!
ΒΡΕΣ ΝΕΡΟ!

ΕΚΕΙ ΚΑΤΩ ΕΧΕΙ ΕΝΑ ΒΑΡΕΛΙ ΜΕ
ΝΕΡΟ!
284

ΧΟΠ!
ΠΛΑΦ!
10

ΦΧΧΧ!
ΒΕΝΖΙΝΗ
ΕΙΝΑΙ!
ΜΠΟΥΜ

ΠΟΠΑΥ... ΠΟΠΑΥ...
ΠΟΠΑΥ!..

ΟΧ!
ΟΧΙ! ΕΓΙΝΕ ΚΑΡΒΟΥ-
ΝΟ!

ΝΑΙ! ΠΡΩΤΕΣ ΒΟΗΘΕΙΕΣ!
ΓΡΗΓΟΡΑ, ΕΛΑΤΕ!
284

ΥΙΙΙΙΝΓΚ
ΝΑΤΟΣ! ΜΟΙΑΖΕΙ
ΝΑ 'ΧΕΙ ΠΑΘΕΙ
ΓΕΡΗ ΖΗΜΙΑ!
11

ΓΡΗΓΟΡΑ! ΑΠΟΡΩ ΠΩΣ ΖΕΙ ΑΚΟΜΑ!

ΘΑ ΤΟΝ ΠΑΜΕ ΣΤΑ ΕΠΕΙΓΟΝΤΑ!

ΟΥΙΙΙΙΝΓΚ!

ΠΡΟΣΟΧΗ!

ΚΡΑΤΣ

ΣΥΓΓΝΩΜΗ! ΔΕΝ ΑΚΟΥΣΑ ΤΗ ΣΕΙΡΗΝΑ!

ΤΟ ΤΗΛΕΦΩΝΟ! ΙΣΩΣ ΕΙΝΑΙ ΑΠ' ΤΟ ΝΟΣΟΚΟΜΕΙΟ

ΝΤΡΙΙΙΝΓΚ

ΤΙ; ΤΟ ΑΣΘΕΝΟΦΟΡΟ ΤΡΑΚΑΡΕ Μ' ΕΝΑΝ ΟΔΟΣΤΡΩΤΗΡΑ;

ΓΙΦΡ! Α, ΑΡΑ ΠΡΑΓΜΑΤΙ ΣΗΜΕΡΑ ΕΙΝΑΙ Η ΚΑΚΗ ΤΟΥ ΜΕΡΑ!

ΜΙ' ΑΥΤΑ ΠΟΥ ΛΕΕΙ ΤΟ ΩΡΟΣΚΟΠΙΟ ΕΙΝΑΙ ΜΠΟΥΡΔΕΣ!

ΤΟ ΓΡΑΦΕΙΟ ΤΩΝ ΑΣΤΡΟΛΟΓΩΝ, ΠΑΡΑΚΑΛΩ!

ΑΠΟΓΕΥΜΑΤΙ ΝΗ ΕΦΗΜΕΡΙΔΑ

ΑΠΟ 'ΝΕΙ!

ΕΣΕΙΣ, ΓΡΑΦΑΤΕ ΤΟ ΣΗΜΕΡΙΝΟ ΩΡΟΣΚΟΠΙΟ;

ΑΣΤΡΟΛΟΓΟΙ

ΜΑΛΙΣΤΑ, ΓΙΑΤΙ;

ΓΙΑΤΙ ΓΡΑΦΕΤΕ ΒΛΑΚΕΙΕΣ!
ΟΟΟΧ!
ΜΠΑΜ

ΤΙ ΣΑΣ ΕΠΙΑΣΕ ;
ΤΟ ΩΡΟΣΚΟΠΙΟ ΤΟΥ ΠΟΠΑΥ ΜΙΛΑΕΙ ΓΙΑ ΕΥΧΑΡΙΣΤΑ ΓΕΓΟΝΟΤΑ ΚΑΙ ΩΡΑΙΕΣ ΕΚΠΛΗΞΕΙΣ!
ΜΑ, ΕΙΝΑΙ ΑΛΗΘΕΙΑ! ΤΟ ΖΩΔΙΟ ΑΥΤΟ, ΕΧΕΙ ΤΗΝ ΠΙΟ ΘΕΤΙΚΗ ΕΠΙΔΡΑΣΗ!

ΜΟΥ ΛΕΤΕ ΛΟΙΠΟΝ, ΓΙΑΤΙ ΤΟΝ ΣΥΝΕΒΗΣΑΝ ΤΟΣΑ ΑΤΥΧΗΜΑΤΑ;
ΔΕΝ ΤΟ ΠΙΣΤΕΥΩ!
204

ΚΑΜΙΑ ΜΙΚΡΟΑΝΑΠΟΔΙΑ ΘΑ 'ΝΑΙ!
ΤΙ ΛΕΤΕ ΤΩΡΑ; ΠΕΘΑΙΝΕΙ Σ' ΕΝΑ ΝΟΣΟΚΟΜΕΙΟ!
14

ΤΟ ΜΟΝΟ ΠΟΥ ΜΠΟΡΩ ΝΑ ΣΑΣ ΠΩ, ΕΙΝΑΙ ΝΑ ΠΑΤΕ ΣΤΟ ΜΑΓΟ ΖΕΜΠΟΥ! ΙΣΩΣ ΜΠΟΡΕΙ ΝΑ ΣΑΣΒΟΗΘΗΣΕΙ
ΑΥΤΟ, ΘΑ ΚΑΝΩ!

ΛΕΝΕ ΟΤΙ Ο ΜΑΓΟΣ ΑΥΤΟΣ, ΕΙΝΑΙ ΚΑΤΑΠΛΗΚΤΙΚΟΣ!
ΑΠΟΓΕΥΜΑΤΙΝΗ ΕΦΗΜΕΡΙΔΑ

ΕΔΩ ΜΕΝΕΙ!
Μάγος Ζεμπού

ΜΜ... ΘΑ ΣΥΜΒΟΥΛΕΥΤΩ ΤΗ ΓΥΑΛΙΝΗ ΣΦΑΙΡΑ ΜΟΥ!

ΣΥΜΦΩΝΑ ΜΕΤΑ ΛΕΓΟΜΕΝΑ ΣΟΥ, Ο ΠΟΠΑΥ, ΔΕΝ ΕΠΡΕΠΕ ΝΑ ΕΙΝΑΙ ΘΥΜΑ ΤΕΤΟΙΑΣ ΑΤΥΧΙΑΣ
!
204

ΤΟ ΩΡΟΣΚΟΠΙΟ ΤΟΥ ΕΙΝΑΙ ΟΠΩΣΔΗΠΟΤΕ ΕΝΑ ΑΠΟ ΤΑ ΚΑΛΛΙΤΕΡΑ, ΑΛΛΑ...
ΑΛΛΑ...
15

...ΑΛΛΑ ΘΑ 'ΛΕΓΕ ΚΑΝΕΙΣ ΟΤΙ Ο ΠΛΑΝΗΤΗΣ ΠΛΟΥΤΩΝΑΣ ΤΟΝ ΕΧΕΙ ΒΑΛΕΙ ΣΤΟ ΜΑΤΙ ΚΑΙ' ΕΠΙΔΡΑ ΠΑΝΩ ΤΟΥ ΑΡΝΗΤΙΚΑ!

ΠΩΣ ΕΙΝΑΙ ΔΥΝΑΤΟΝ;

ΙΣΩΣ ΕΙΝΑΙ ΘΥΜΑ ΚΑΠΟΙΟΥ ΚΑΤΑΣΤΡΟΦΙΚΟΥ ΣΧΕΔΙΟΥ!

ΟΧ! ΜΑ ΕΙΝΑΙ ΔΥΝΑΤΟΝ ΝΑ ΕΠΙΔΡΑ ΚΑΤΑΣΤΡΟΦΙΚΑ ΜΟΝΟ ΠΑΝΩ ΤΟΥ;

ΜΜΜ... ΚΑΤΑΓΜΑ ΤΟΥ ΚΡΑΝΙΟΥ, ΤΟΥ ΧΕΡΙΟΥ... ΤΗΣ ΡΑΧΗΣ...!

ΑΝ ΔΕΝ ΗΞΕΡΑ ΤΟΣΟ ΤΥΧΕΡΟΣ, ΤΩΡΑ, ΘΑ ΣΕ ΚΛΑΙΓΑΜΕ!

17

ΤΗΝ ΕΠΟΜΕΝΗ ΣΤΙΓΜΗ...

ΚΡΡ...

ΟΟΟΟΧ!

ΚΡΑΤΣ

ΑΧΑΧΑ! ΑΥΤΟ ΗΤΑΝ ΤΟ ΤΕΛΟΣ ΤΟΥ!

ΝΑΙ! ΣΙΓΟΥΡΑ ΑΠΟ 'ΚΕΙ ΘΑ ΒΓΕΙ ΜΟΝΟ ΝΕΚΡΟΣ!

ΠΑΩ ΝΑ ΔΩ ΤΙ ΚΑΝΕΙ Ο ΠΟΠΑΥ!

ΟΧΙ! ΤΙ ΕΠΑΘΕ ΠΑΛΙ;...

8

ΤΟ ΤΑΒΑΝΙ ΤΟΥ ΔΩΜΑΤΙΟΥ ΠΟΥ ΤΟΝ ΕΙΧΑΜΕ ΕΠΕΣΕ ΚΑΙ...
ΟΧΙ!

Η ΕΠΙΔΡΑΣΗ ΤΟΥ ΠΛΟΥΤΩΝΑ ΘΑ ΤΟΝ ΤΣΑΚΙΣΕΙ!

ΓΕΙΑ ΣΟΥ ΟΛΙΒ! ΠΟΣΟ ΧΑΙΡΟΜΑΙ ΠΟΥ ΣΕ ΒΛΕΠΩ!
ΓΕΙΑ ΣΟΥ ΜΠΡΟΥΤΟ!

ΤΙ ΕΠΑΘΕΣ; ΣΕ ΒΛΕΠΩ ΣΤΕΝΟΧΩΡΗΜΕΝΗ!
ΑΧ! Ο ΠΟΠΑΥ ΕΧΕΙ ΠΑΘΕΙ ΕΝΑ ΣΩΡΟ ΑΤΥΧΗΜΑΤΑ ΚΑΙ ΤΩΡΑ ΕΙΝΑΙ ΣΤΟ ΝΟΣΟΚΟΜΕΙΟ!

Ο ΚΑΗΜΕΝΟΣ! ΓΕΝΝΗΘΗΚΕ ΣΕ ΚΑΚΟ ΑΣΤΕΡΙΣΜΟ!
ΜΠΑ! ΤΟ ΩΡΟΣΚΟΠΙΟ ΤΟΥ ΕΙΝΑΙ ΠΟΛΥ ΚΑΛΟ!

ΝΑΙ! ΑΛΛΑ ΔΕΝ ΕΧΟΥΝ ΥΠΟΛΟΓΙΣΕΙ ΤΗΝ ΚΑΚΗ ΕΠΙΡΡΟΗ ΤΟΥ ΠΛΟΥΤΩΝΑ!
ΕΞ ΩΡΧ!

ΠΩΣ ΚΑΙ ΞΕΡΕΙ Ο ΜΠΡΟΥΤΟ ΓΙΑ ΤΗΝ ΕΠΙΔΡΑΣΗ ΤΟΥ ΠΛΟΥΤΩΝΑ;

ΘΕΣ ΝΑ ΠΑΜΕ ΜΙΑ ΒΟΛΤΑ ΜΕ Τ' ΑΥΤΟΚΙΝΗΤΟ;
ΓΙΑΤΙ ΟΧΙ;

ΤΙ ΘΑ 'ΛΕΓΕΣ ΓΙΑ ΜΑΝΑ ΠΟΤΟ ΣΤΟ ΣΠΙΤΙ ΣΟΥ;
ΕΥΧΑΡΙΣΤΩΣ!

ΝΑΜΑΣΤΕ!

Η ΜΑΝΟΥΛΑ ΕΡΓΑΖΕΤΑΙ ΜΕΣΑ ΚΑΙ ΔΕΝ ΘΕΛΕΙ ΝΑ ΤΗΝ ΕΝΟΧΛΗΣΕΙ ΚΑΝΕΙΣ!
ΚΑΛΑ! ΠΗΓΑΙΝΕ ΝΑ ΜΟΥ ΦΕΡΕΙΣ ΕΝΑ ΠΟΤΟ!

ΕΓΙΝΕ ΟΛΙΒ! ΜΙΑ ΣΤΙΓΜΗ ΘΑ ΚΑΝΩ!
ΜΕ ΤΗΝ ΗΣΥΧΙΑ ΣΟΥ!

ΥΠΑ! Σ'ΑΥΤΗ ΤΗΝ ΟΘΟΝΗ ΒΛΕΠΩ ΤΟΝ ΠΟΠΑΥ!

ΑΧΑΧΑ! ΕΙΜΑΙ ΣΙΓΟΥΡΗ ΟΤΙ ΤΟ ΕΠΟΜΕΝΟ ΑΤΥΧΗΜΑ ΘΑΝΑΙ ΚΑΙ ΤΟ ΜΙΟΙΡΑΙΟ!
ΤΙΙΙΣ

ΔΗΛΑΔΗ, Η ΜΑΓΙΣΣΑ ΕΙΝΑΙ Η ΑΙΤΙΑ ΟΛΩΝ ΑΥΤΩΝ ΤΩΝ ΚΑΚΩΝ!

ΝΑ 'ΜΑΙ, ΟΛΙΒ!
ΓΙΡΡΡ! ΚΑΘΑΡΜΑ!

ΑΟΥΟΥ!
ΑΡΠΑΤΗ!
ΜΠΑΜ

ΜΠΟΥΜ
ΜΑ, ΤΙ ΣΥΜΒΑΙΝΕΙ;

ΤΙ ΔΙΑΟΛΟ ΣΚΑΡΩΝΕΙ ΠΑΛΙ. ΑΥΤΟΣ Ο ΒΛΑΚΑΣ Ο ΓΙΟΣ ΜΟΥ;

ΚΟΙΜΗΣΟΥ. ΠΑΛΙΟΓΡΙΑ
ΑΟΥ!
ΠΑΟ

ΚΑΙ ΤΩΡΑ, ΘΑ ΚΑΤΑΣΤΡΕΨΩ ΤΑ ΜΗΧΑΝΗΜΑΤΑ!
ΜΠΑΜ!

ΜΜ! ΔΕΝ ΕΧΟΥΜΕ ΚΑΙ ΠΟΛΛΕΣ ΕΛΠΙΔΕΣ ΣΩΤΗΡΙΑΣ!
ΠΟΥ... ΠΟΥ ΒΡΙΣΚΟΜΑΙ;

ΩΧ! ΕΙΜΑΙ ΟΛΟΣ ΝΙΕΣ ΣΤΟΝ ΓΥΨΟ!

ΑΝΟΙΞΕ ΤΑ ΜΑ-
ΤΙΑ ΤΟΥ! ΣΥΝΕΡ-
ΧΕΤΑΙ!
ΠΡΕΠΕΙ ΝΑ
ΕΛΕΥΘΕΡΟ-
ΘΩ!

ΓΙΑ ΝΑ ΔΟΥΜΕ ΑΝ ΘΑ ΦΑΕΙ
ΛΙΓΟ ΣΠΑΝΑΚΙ!
ΩΡΑΙΑ ΙΔΕΑ!
ΜΜ...

ΟΟΧ!
ΑΑΧ!
ΚΡΑΑΤΣ

ΜΗΝ ΑΝΗΣΥΧΕΙΣ
ΓΙΑΤΡΕ! ΑΙΣΘΑΝΟ-
ΜΑΙ ΠΕΡΙΦΗΜΑ!
ΠΕΡΙΕΡΓΟ! ΔΕΝ Ε-
ΧΩ ΞΑΝΑΔΕΙ ΑΡΡΩ-
ΣΤΟ ΝΑ ΓΙΝΕΤΑΙ ΤΟ-
ΣΟ ΓΡΗΓΟΡΑ ΚΑΛΑ!
ΕΠΕΙΓΟΝΤΑ!

ΠΟΠΑΥ!
ΠΩΣ ΕΙ-
ΣΑΙ;
ΤΩΡΑ, ΚΑΛΑ
ΝΑ, ΤΙ Ε-
ΓΙΝΕ;

Η ΜΑΓΙΣΣΑ ΜΕ ΜΙΑ ΜΗΧΑΝΗ, ΠΡΟ-
ΚΑΛΟΥΣΕ ΤΗΝ ΑΡΝΗΤΙΚΗ ΕΠΙΡΡΟΗ
ΤΟΥ ΠΛΟΥ-
ΤΩΝΑ!
ΤΩΡΑ ΚΑΤΑΛΑΒΑ!

ΠΑΩ ΝΑ ΤΗΣ
ΠΩ, ΔΥΟ ΛΟ-
ΓΑΚΙΑ!
ΚΑΙ ΤΕΣΣΕΡΑ ΝΑ
ΤΗΣ ΠΕΙΣ!

ΑΜΑΝ! ΠΟΙΟΣ ΔΙΕΛΥΣΕ ΤΑ ΜΗ-
ΧΑΝΗΜΑΤΑ ΜΟΥ;

ΜΑΛΛΟΝ Η
ΟΛΙΒ!
Η ΟΛΙΒ; ΚΑΙ ΤΙ
ΓΥΡΕΥΕ ΑΥΤΗ Η-
ΞΥΛΟΚΟΤΤΑ
ΕΔΩ;

ΤΗΝ ΕΦΕΡΑ
ΕΓΩ...
ΠΑΡΡ... ΤΙ ΗΛΙ-
ΘΙΟΣ ΠΟΥ'ΣΑΙ!

Ε... ΜΗΠΩΣ ΘΕΛΕΤΕ ΝΑ ΜΑΘΕΤΕ
ΤΟ ΧΡΟΝΟΣΚΟΠΙΟ ΣΑΣ;
ΕΕ;...
ΤΟ ΧΡΟ-
ΝΟΣΚΟΠΙΟ
ΠΟΥ
ΥΠΟΡΟΥΝ
ΝΑ ΓΙΝΟΥΝ

Ε... "ΘΑ ΚΑΝΕΤΕ ΣΥΝΤΟΜΑ ΕΝΑ ΤΑΞΙΔΙ ΣΤΟ ΔΙΑΣΤΗΜΑ!"

ΚΑΙ ΣΕ ΜΕΝΑ ΤΑ ΙΔΙΑ ΛΕΕΙ: ΤΙ ΣΗΜΑΙΝΕΙ ΑΥΤΟ;

ΘΑ ΣΑΣ ΤΟ ΕΞΗΓΗΣΩ ΑΜΕΣΩΣ! ΕΤΟΙΜΑΣΤΕΙΤΕ

ΒΟΗΘΕΙΑ!

ΑΑΟΥΟΥΟΥ!

ΒΖΙΙΝΓΚ

ΑΥΤΟΙ ΟΙ ΔΥΟ, ΘΑ ΜΑΣ ΑΦΗΣΟΥΝ ΗΣΥΧΟΥΣ ΓΙΑ ΛΙΓΟ ΚΑΙΡΟ!

ΠΛΟΥΤΩΝΙΑΣ

ΟΧ! ΜΠΗΚΑΜΕ ΣΤΗΝ ΤΡΟΧΙΑ ΤΟΥ ΠΛΟΥΤΩΝΑ!

ΜΟΥ ΦΑΙΝΕΤΑΙ ΟΤΙ Γ'ΑΡΧΙΣΕΤΟ ΚΑΙΡΟ, ΤΟ ΟΡΟΣΗΜΟ ΠΟΥ ΜΑΣ ΘΑ-ΝΑΙ ΧΑΜΙΑ

ΒΖΙΙΝΓΚ

ΤΕΛΟΣ

το ιπταμενο πουκαμισο

ΕΧΕΧΕΧΕ! ΤΟ ΠΟΥΚΑΜΙΣΟ ΜΟΥ, ΤΟ ΧΡΕΙΑΖΟΤΑΝ ΤΟ ΠΛΥΣΙΜΟ!

ΑΣ Τ' ΑΠΛΩΣΩ ΝΑ ΣΤΕΓΝΩΣΕΙ!

ΑΧ, ΠΩΣ ΝΥΣΤΑΖΩ!

ΜΕΧΡΙ ΠΟΥ ΝΑ ΣΤΕΓΝΩΣΕΙ ΑΣΠΑ: ΡΩ ΕΝΑΝ ΥΠΝΑΚΟ!

ΜΕΤΑ ΑΠΟ ΛΙΓΟ, ΣΗΚΩΝΕΤΑΙ ΔΥΝΑΤΟΣ ΑΕΡΑΣ...

...ΚΑΙ ΤΟ ΠΟΥΚΑΜΙΣΟ ΠΕΤΑΕΙ..

317

2

ΣΕ ΛΙΓΟ, ΤΟ ΠΟΥΚΑΜΙΣΟ ΕΧΕΙ ΦΤΑΣΕΙ ΣΤΗΝ ΑΚΤΗ...

ΣΤΟ ΜΕ-ΤΑΞΥ...

Η ΚΑΜΙΝΑΔΑ ΚΑΘΑΡΙ-ΣΤΗΚΕ ΚΥΡΙΑ!

ΩΡΑΙΑ!

ΑΛΛΑ...

ΤΟ ΠΟΥΚΑΜΙΣΟ ΚΛΕΙ-ΝΕΙ ΤΗΝ ΚΑΜΙΝΑΔΑ..

ΤΙ; ΕΤΣΙ ΤΟ ΕΝΝΟΕΙΣ Ε-ΣΥ ΤΟ ΚΑΘΑΡΙΣΜΑ;

ΜΜ

317

3

ΒΟΗΘΕΙΑ... ΠΝΙΓΟΥΜΑΙ... ΑΕΡΑ!

ΔΕΝ ΚΑΤΑΛΑΒΑΙΝΩ!

ΜΑ... ΚΑΤΙ ΥΠΑΡΧΕΙ ΠΑΝΩ ΣΤΗΝ ΚΑΜΙΝΑΔΑ!

ΕΝΑ ΓΙΓΑΝΤΙΑΙΟ ΠΟΥΛΑΜΙΣΟ ΤΗΝ ΕΧΕΙ ΣΚΕΠΑΣΕΙ!

ΘΑ ΠΡΕΠΕΙ ΝΑ 'ΝΑΙ ΤΟΥ ΓΚΡΙΣΣΙΝΟ!

ΣΕ ΛΙΓΟ ΤΟ ΠΟΥΛΑΜΙΣΟ ΣΥΝΕΧΙΖΕΙ ΤΟ ΔΡΟΜΟ ΤΟΥ...

...ΠΕΤΩΝΤΑΣ ΣΤΟΝ ΟΥΡΑΝΟ...

Ε... ΚΟΙΤΑ! ΕΝΑ ΣΥΝΝΕΦΟ ΣΕ ΣΧΗΜΑ ΠΟΥΛΑΜΙΣΟΥ!

ΟΧΙ, ΕΙΝΑΙ ΠΡΑΓΜΑΤΙΚΟ ΠΟΥΛΑΜΙ ΕΔΩ!

ΜΑ, ΕΙΝΑΙ ΓΙΓΑΝΤΙΑΙΟ!

ΠΡΟΣΟΧΗ! ΕΡΧΕΤΑΙ ΚΑΤΑ ΠΑΝΩ ΜΑΣ!

ΠΑΦ

ΒΖΙΙΙΝΙΚ

ΟΧ, ΔΕΝ ΒΛΕΠΩ ΤΙΠΟΤΑ!

ΕΥΤΥΧΩΣ, Ο ΕΛΙΩΑΣ ΤΟ ΕΣΩΣΕ!

ΤΟ ΠΟΥΛΑΜΙΣΟ ΣΥΝΕΧΙΖΕΙ ΤΗΝ ΠΤΗΣΗ ΤΟΥ...

ΣΤΟ ΔΗΜΟΤΙΚΟ ΣΤΑΔΙΟ ΠΑΙΖΕΤΑΙ ΕΝΑ ΜΑΤΣ-ΝΤΕΡΜΠΥ...

ΟΧΙ! ΤΙ 'ΝΑΙ ΑΥΤΟ;

ΒΟΗΘΕΙΑ!

ΠΑΦ

ΒΓΑΛΤΕ ΑΥΤΟ ΤΟ ΠΡΑΓΜΑ ΑΠ' ΤΟ ΓΗΠΕΔΟ!

ΖΑΒΟΛΙΑΡΗΔΕΣ

ΑΜΑΝ! ΕΝΑ ΓΙΓΑΝΤΙΑΙΟ ΠΟΥΛΑΜΙΣΟ!

ΤΟΥ ΓΚΡΙΣΣΙΝΟ ΘΑ 'ΝΑΙ!

ΑΣ ΤΟ ΒΓΑΛΟΥΜΕ ΑΠΟ 'ΔΩ!

Ε... Ο ΑΕΡΑΣ ΜΑΣ ΤΟ ΠΗΡΕ ΑΠΟ ΤΑ ΧΕΡΙΑ!..

ΜΙ' Ο ΔΥΝΑΤΟΣ ΑΕΡΑΣ ΤΟ ΠΑΡΑΣΥΡΕΙ...

ΠΡΟΚΕΙΤΑΙ ΓΙΑ ΣΟΒΑΡΟ ΜΙΝΔΥΝΟ! ΠΡΕΠΕΙ ΝΑ ΕΠΕΜΒΟΥΜΕ

7

ΔΕΝ ΘΑ ΤΑ ΚΑΤΑ-
ΦΕΡΟΥΜΕ! ΕΙ-
ΝΑΙ ΑΠΕΛΠΙΣΤΙ-
ΚΗ Η ΚΑΤΑΣΤΑΣΗ

ΕΙΝΑΙ ΑΔΥΝΑΤΟ
ΝΑ ΦΤΑΣΟΥΜΕ Σ'
ΑΥΤΟΥΣ ΤΟΥΣ ΑΝ-
ΘΡΩΠΟΥΣ!

ΕΙΜΑΣΤΕ ΚΑ-
ΤΑΔΙΚΑΣΜΕ-
ΝΟΙ!
ΒΟΗΘΕΙΑ!

ΚΟΙΤΑΞΤΕ! ΜΑΣ ΣΤΕΛ-
ΝΟΥΝ ΚΑΤΙ ΣΑΝ ΙΠΤΑ-
ΜΕΝΟ ΧΑΛΙ!

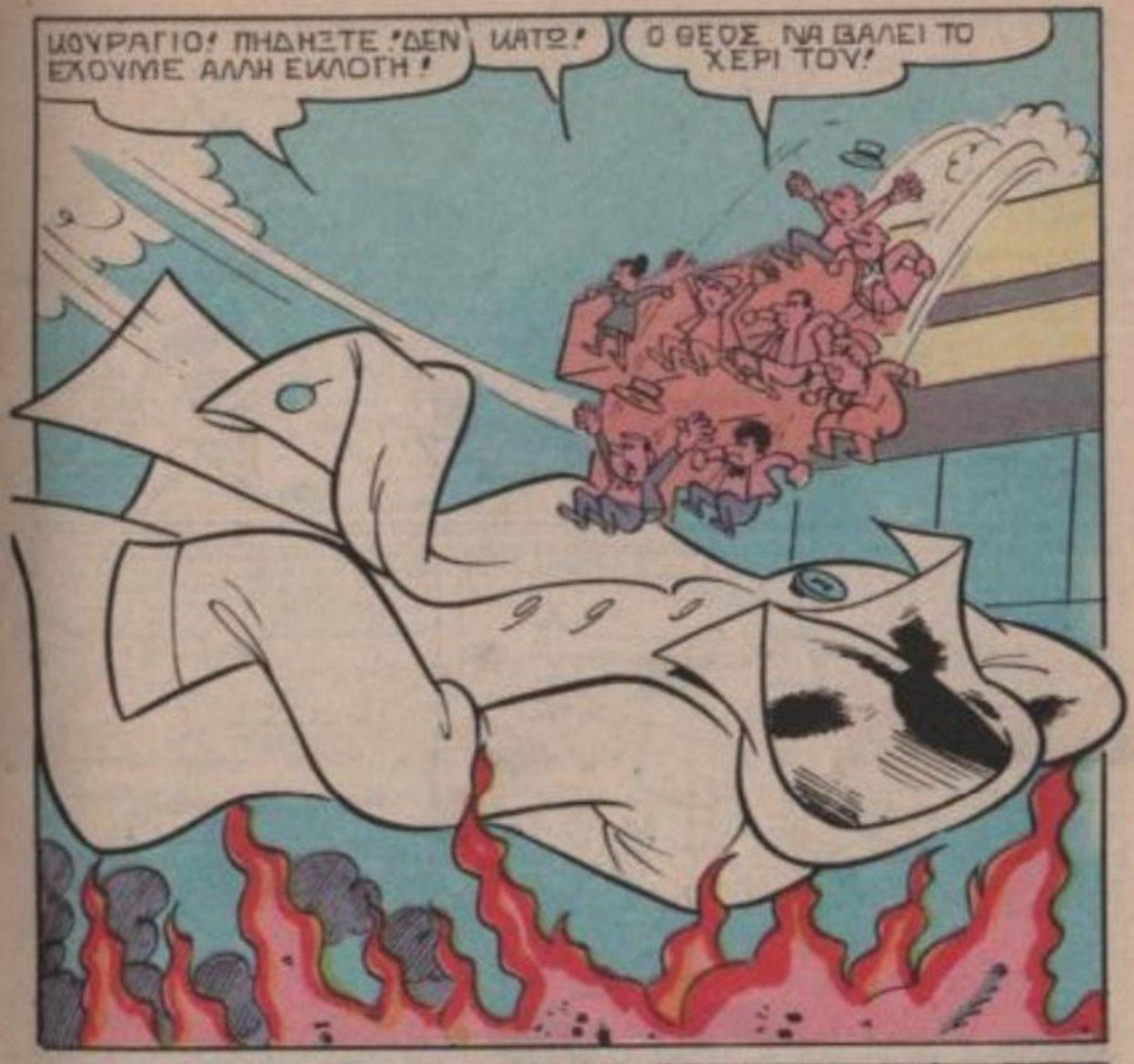
ΚΟΥΡΑΓΙΟ! ΠΗΔΗΞΤΕ! ΔΕΝ
ΕΧΟΥΜΕ ΑΛΛΗ ΕΚΛΟΓΗ!
ΚΑΤΩ!
Ο ΘΕΟΣ ΝΑ ΒΑΛΕΙ ΤΟ
ΧΕΡΙ ΤΟΥ!

ΓΙΟΥΠΙΙΙΙΙΙΙΙ!
ΣΩΘΗΚΑΜΕ!
ΚΟΙΤΑΞΤΕ! ΑΠΙΘΑΝΟ
!

Ε!. ΤΟ ΞΕΡΕΤΕ ΟΤΙ ΑΥΤΟ ΕΙΝΑΙ ΕΝΑ ΠΟΥΚΑΜΙΣΟ;

ΔΕΝ ΜΠΟΡΕΙ ΝΑ 'ΝΑΙ ΠΑΡΑ ΤΟΥ ΓΙΡΙΣΙΝΟ!

ΠΡΟΣΓΕΙΩΘΗΚΕ ΕΔΩ ΠΙΟ ΚΑΤΩ!

ΑΥΤΟΙ ΠΟΙΟΙ ΕΙΝΑΙ;
ΧΑΡΗ ΣΤΟ ΠΟΥΚΑΜΙΣΟ ΤΟΥ ΓΙΡΙΣΙΝΟ ΣΩΘΗΚΑΜΕ ΑΠΟ ΤΗΝ ΠΥΡΙΑΓΙΑ!

ΕΥΤΥΧΩΣ ΔΕΝ ΚΑΗΚΕ ΠΟΛΥ !

ΔΕΝ ΜΠΟΡΟΥΜΕ ΝΑ ΤΟΥ ΤΟ ΔΩΣΟΥΜΕ Σ' ΑΥΤΗ ΤΗΝ ΚΑΤΑΣΤΑΣΗ!
ΝΑΙ! ΚΑΙ ΜΕΤΑ ΑΠΟ ΤΕΤΟΙΑ ΒΟΗΘΕΙΑ...

ΕΧΩ ΜΙΑ ΙΔΕΑ!
ΜΑΛΛΟΝ ΙΔΙΑ ΜΕ ΤΗ ΔΙΚΗ ΜΟΥ ΒΑΝΑΙ!

ΛΙΓΗ ΩΡΑ ΑΡΓΟΤΕΡΑ...
ΑΑΧ, ΤΙ ΓΛΥΚΟΣ ΥΠΝΟΣ!

ΓΙΑ ΝΑ ΔΟΥΜΕ ΤΟ ΠΟΥΚΑΜΙΣΟ

Ο κόσμος των παιδιών και του MINION!

Ο κόσμος των παιδιών είναι άνετος και ζεστός.
Γεμάτος φαντασία και χρώματα, ελεύθερος, υπέροχος!
Οπως ακριβώς είναι και ο κόσμος του Μινιόν για τα παιδιά
και το χειμωνιάτικο ντυσιμό τους!
Και μη ξεχνάτε! Παιχνίδι, πολύ παιχνίδι
στο ΛΟΥΝΑ ΠΑΡΚ, στον 7ο όροφο!

MINION
ΤΟ ΜΕΓΑΛΥΤΕΡΟ ΜΕΓΑΛΟ ΚΑΤΑΣΤΗΜΑ

ΤΑ ΛΟΥΛΟΥΔΙΑ

ΟΙ ΝΑΡΚΙΣΣΟΙ ΑΠΟΤΕΛΟΥΝ ΕΝΑ ΔΙΑΚΟΣΜΗΤΙΚΟ ΣΤΟΙΧΕΙΟ ΣΤΟΥΣ ΚΗΠΟΥΣ ΤΑ ΛΟΥΛΟΥΔΙΑ ΑΥΤΑ, ΓΝΩΣΤΑ ΑΠΟ ΤΗΝ ΑΡΧΑΙΟΤΗΤΑ, ΤΑ ΒΡΙΣΚΟΥΜΕ ΣΤΑ ΓΛΥΠΤΑ ΤΩΝ ΑΙΓΥΠΤΙΑΚΩΝ ΤΑΦΩΝ ΚΑΙ ΣΤΑ ΕΡΓΑ ΤΟΥ ΟΥΗΡΟΥ. ΕΙΝΑΙ ΑΠΟ ΤΑ ΛΟΥΛΟΥΔΙΑ ΠΟΥ ΠΡΟΣΑΡΜΟΖΟΝΤΑΙ ΕΥΚΟΛΑ ΣΤΟΥΣ ΚΗΠΟΥΣ ΚΑΤΩ ΑΠΟ ΔΕΝΤΡΑ Ή ΣΕ ΑΥΛΕΣ ΠΑΝΩ ΣΤΗ ΧΛΟΗ...

ΟΙ ΓΛΑΔΙΟΛΕΣ:
ΤΟ ΟΝΟΜΑ ΤΩΝ ΛΟΥΛΟΥΔΙΩΝ ΑΥΤΩΝ, ΕΧΕΙ ΤΗ ΡΙΖΑ ΤΟΥ, ΣΤΗΝ ΑΝΤΙΣΤΟΙΧΗ ΛΑΤΙΝΙΚΗ ΛΕΞΗ ΚΑΙ ΣΗΜΑΙΝΕΙ ΑΣΠΙΔΑ, ΟΠΩΣ ΚΑΙ ΤΟ ΣΧΗΜΑ ΤΩΝ ΦΥΛΛΩΝ ΤΟΥ. ΕΙΝΑΙ ΓΝΩΣΤΑ ΓΙΑ ΤΗΝ ΟΜΟΡΦΙΑ ΤΩΝ ΛΟΥΛΟΥΔΙΩΝ ΤΟΥΣ. ΤΟ ΧΡΩΜΑ ΤΟΥΣ ΚΥΜΑΙΝΕΤΑΙ ΑΠΟ ΑΝΟΙΧΤΟ ΚΙΤΡΙΝΟ ΜΕΧΡΙ ΚΟΚΚΙΝΟ...

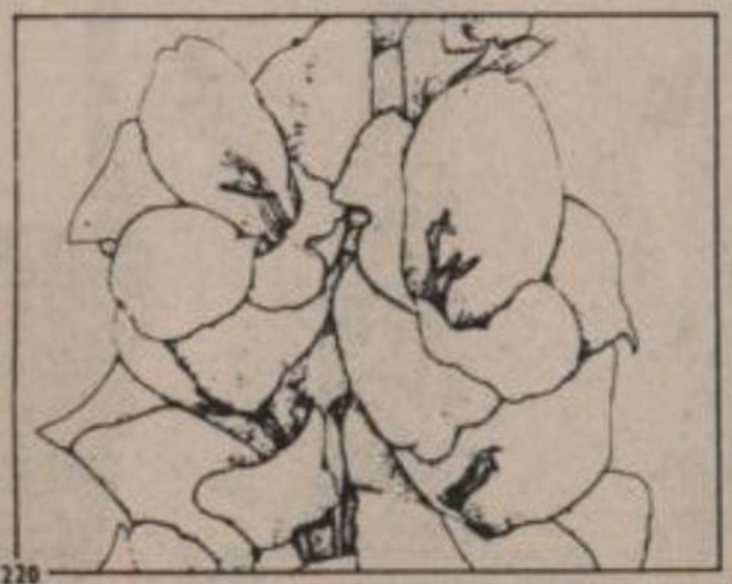

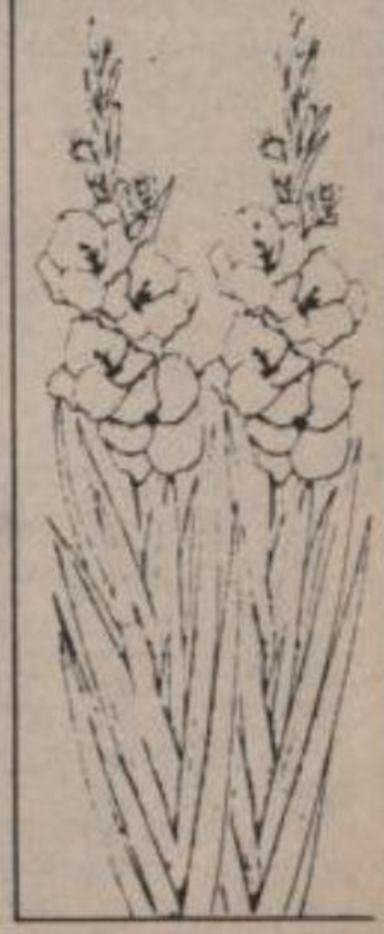

ΤΑ ΡΟΔΟΔΕΝΤΡΑ ΑΝΘΙΖΟΥΝ ΤΟΝ ΙΟΥΝΙΟ, ΚΑΙ ΤΑ ΛΟΥΛΟΥΔΙΑ ΤΟΥΣ ΚΟΚΚΙΝΑ "Η ΡΟΖ ΕΙΝΑΙ ΩΡΑΙΟΤΑΤΑ ΦΥΤΕΥΟΝΤΑΙ ΣΕ ΚΗΠΟΥΣ, "Η ΣΕ ΜΕΡΗ ΥΠΟΣΚΙΑ.

ΟΙ ΜΑΝΟΛΙΕΣ: ΕΙΝΑΙ ΑΠΙΘΑΝΟΙ ΘΑΜΝΟΙ ΠΟΥ ΣΤΟΛΙΖΟΥΝ ΤΟΥΣ ΚΗΠΟΥΣ ΜΕ ΜΕΓΑΛΟΠΡΕΠΗ ΚΑΙ ΦΩΤΕΙΝΑ ΧΡΩΜΑΤΑ. ΜΠΟΡΕΙ ΝΑ ΦΤΑΣΟΥΝ ΚΑΙ 5 ΜΕΤΡΑ ΥΨΟΣ ΚΑΙ ΤΗΝ ΑΝΟΙΞΗ ΑΠΟΚΤΟΥΝ ΠΛΟΥΣΙΑ ΚΑΙ ΑΡΩΜΑΤΙΣΜΕΝΑ ΑΝΘΗ.

ΤΕΛΟΣ

ΖΩΓΡΑΦΙΚΗ

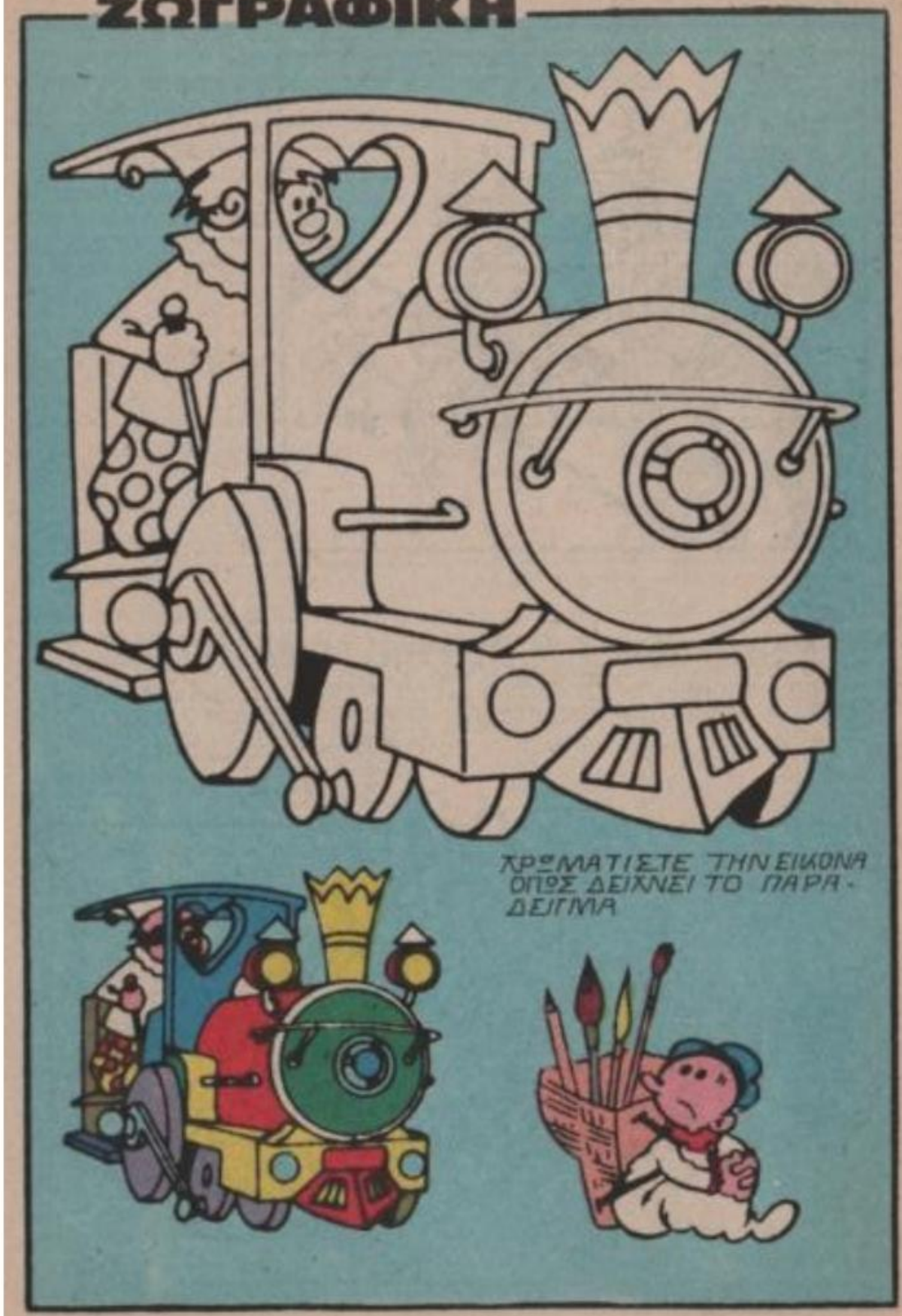
ΧΡΩΜΑΤΙΣΤΕ ΤΗΝ ΕΙΚΟΝΑ ΟΠΩΣ ΔΕΙΧΝΕΙ ΤΟ ΠΑΡΑ-ΔΕΙΓΜΑ

απιθανη προσφορα
ΓΡΑΜΜΑ! ΓΙΑ ΝΑ ΔΟΥΜΕ. ΠΟΙΟΣ ΜΕ ΘΥΜΗΘΗΚΕ!

ΦΑΝΤΑΣΤΙΚΟ! ΣΕ ΜΕΝΑ ΤΟ ΣΤΕΛΝΟΥΝ! ΦΑΙΝΕΤΑΙ ΠΩΣ ΜΕ ΓΝΩΡΙΖΟΥΝ!

ΠΡΑΓΜΑΤΙ, ΕΓΩ ΕΙΜΑΙ Ο ΠΟΤΗΣ ΤΗΣ ΟΙΚΟΓΕΝΕΙΑΣ!
Η.Α.Ε.Π.Π
ΟΔΟΣ ΚΡΑΣΙΟΥ 12,
ΣΑΣ ΠΡΟΤΕΙΝΕΙ ΓΙΑ ΧΡΙ. ΣΤΟΥΓΕΝΝΙΑΤΙΚΟ ΔΩΡΟ ΕΝΑ ΚΙΒΩΤΙΟ ΜΕ ΚΡΑΣΙΑ ΟΥΙΣΚΥ, ΣΑΜΠΑΝΙΑ.
ΕΠΙΣΚΕΦΘΕΙΤΕ ΜΑΣ
ΣΑΣ ΠΕΡΙΜΕΝΟΥΜΕ

ΑΥΤΟ ΘΑ ΠΕΙ ΝΑ'ΣΑΙ ΜΕΓΑΛΟΣ ΠΟΤΗΣ!

ΕΔΩ ΕΙΜΑΣΤΕ! ΔΕΝ ΘΑ'ΧΕΙ ΚΑΙ ΠΟΛΥ ΚΑΙΡΟ ΠΟΥ ΑΝΟΙΞΕ!
ΕΤΑΙΡΙΑ Π.Π.

ΕΛΑΒΑ ΤΗΝ ΠΡΟΣΩΠΗ ΣΑΣ!
ΩΡΑΙΑ! ΔΙΑΛΕΞΤΕ ΟΤΙ ΘΕΛΕΤΕ!
50z.
50z.

ΜΙΑ ΚΑΙ ΕΙΜΑΣΤΕ ΣΤΗΝ ΟΔΟ ΚΡΑΣΙΟΥ...
ΕΧΟΥΜΕ ΑΥΤΗ ΤΗΝ ΣΥΝΕΥΑΣΙΑ ΜΕ 3 ΜΠΟΥΚΑΛΙΑ...

ΩΡΑΙΑ! ΘΑ ΠΑΡΩ ΕΝΑ ΝΑ ΔΟΚΙΜΑΣΩ!
ΒΛΕΠΩ ΠΩΣ ΕΙΣΤΕ ΕΙΔΙΚΟΣ! ΕΙΝΑΙ ΑΠΙΘΑΝΟ ΚΡΑΣΙ!
BARBERA

ΠΗΡΑΜΕ ΤΗΝ ΠΡΟΣΩΠΗΣΗ ΣΑΣ!
ΤΥΧΕΡΟΙ ΕΙΣΤΕ!
ΕΔΩ, ΘΑ ΒΡΕΙΤΕ ΟΤΙ ΘΕΛΕΤΕ!

ΕΜΕΙΣ ΘΕΛΟΥΜΕ ΜΙΑ ΝΤΑΜΙΖΑΝΑ! ΜΕ ΒΟΗΘΑΣΕΣ;
ΕΥΧΑΡΙΣΤΩΣ!

ΑΣ ΤΑ ΒΑΛΟΥΜΕ ΟΛΑ ΣΤΟ ΦΟΡΤΗΓΟ!

ΕΧΕΧΕ! ΜΟΥ ΦΑΙΝΕΤΑΙ ΠΩΣ Μ'ΑΥΤΗ ΤΗ ΔΟΥΛΕΙΑ ΣΘΗΚΑ!

Ε... ΑΥΤΟ ΕΙΝΑΙ ΤΟ ΔΙΚΟ ΜΟΥ ΤΟ ΚΙΒΩΤΙΟ!

ΦΡΟΝΙΜΟΣ. ΦΙΛΕ!

ΤΙ ΠΑΘΑΜΕ; ΑΧ. ΤΙ ΤΡΟΘΙΑ!

ΠΟΥ'ΝΑΙ ΤΟ ΚΡΑΣΙ ΜΟΥ.

ΑΧ. ΜΟΥ ΑΔΕΙΑΣΑΝ ΤΟ ΜΑΓΑΖΙ!

ΘΑ ΜΕ ΑΝΑΓΚΑΣΕΙΣ ΝΑ'ΜΑΙ ΣΚΛΗΡΟΣ!

ΟΟΧ!

ΠΑΟ

Ε... ΔΕΝ ΘΑ ΠΛΗΡΩΣΕΤΕ;

ΠΛΗΡΩΣΕ ΕΣΥ, ΠΙΕΤΡΟ!

ΕΓΩ ΠΛΗΡΩΝΩ ΤΟΙΣ ΜΙΕΤΡΗΤΟΙΣ.

ΝΑΙ; ΑΣΤΥΝΟΜΙΑ! ΕΛΑΤΕ ΓΡΗΓΟΡΑ!

ΚΑΙ ΝΑ ΦΑΝΤΑΣΤΕΙΣ ΟΤΙ ΒΟΗΘΗΣΑ ΚΙΟΛΑΣ

ΦΟΡΤΩΣΑΝ ΟΛΑ ΤΑ ΜΠΟΥΚΑΛΙΑ ΜΟΥ Σ' ΕΝΑ ΦΟΡΤΗΓΟ!

ΤΩΡΑ, ΘΑ ΒΡΙΣΚΟΝΤΑΙ ΜΑΚΡΥΑ!..

ΟΡΙΣΤΕ! ΕΝΤΑΞΕΙ, ΕΙΜΑΣΤΕ;

ΠΑΟ

ΒΟΥΟΥΜ

ΤΑ ΠΙΑΘΑΡΜΑΤΑ... ΜΙΑ ΦΟΡΑ ΝΥΦΟΥ ΠΡΟΣΦΕΡΑΝ ΚΑΙ ΜΕΝΑ ΛΙΓΟ ΚΡΑΣΙ...

ΓΕΙΑ ΣΟΥ, ΠΑΠΟΥ! ΣΕ ΒΛΕΠΩ ΣΤΕΝΟΧΩΡΗΜΕΝΟ

ΣΩΣΕ ΗΡΑΚΛΗ, ΠΡΟΣΠΑΘΩ ΝΑ ΞΕΧΑΣΩ!

ΜΟΥ ΣΥΝΕΒΗ ΕΝΑ ΑΠΟ ΤΑ ΠΙΟ ΠΕΡΙΕΡΓΑ
ΠΕΣ ΜΟΥ... ΙΣΩΣ ΣΕ ΒΟΗΘΗΣΩ...

Η ΒΟΗΘΕΙΑ ΘΑ ΗΤΑΝ ΚΑΝΕΝΑ ΠΟΤΗΡΑΚΙ ΚΡΑΣΙ!
ΕΓΙΝΕ ΛΟΙΠΟΝ, ΛΕΓΕ!

ΠΗΡΑ ΑΥΤΗ ΤΗΝ ΠΡΟΣΦΟΡΑ ΚΑΙ ΠΗΓΑ ΝΑ ΔΙΑΛΕΞΩ...

...ΚΑΠΟΙΑ ΣΤΙΓΜΗ ΜΠΑΙΝΟΥΝ ΔΥΟ ΤΥΠΟΙ...
ΠΟΙΟΙ ΗΤΑΝ;

ΞΕΡΩ ΓΩ; ΕΝΑΣ ΜΙΚΡΟΣ ΧΟΝΤΡΟΣ ΚΙ' ΕΝΑΣ ΠΙΟ ΨΗΛΟΣ ΚΙ' ΑΔΥΝΑΤΟΣ! ΤΟΥΣ ΞΕΡΕΙΣ;
ΙΣΩΣ...

ΤΟΤΕ, ΠΗΓΑΙΝΕ ΤΥΙΕ ΓΡΗΓΟΡΑ!
Ε... ΕΝΑ ΛΕΠΤΟ...

ΑΝ ΕΙΝΑΙ ΑΥΤΟΙ ΠΟΥ ΥΠΟΠΤΕΥΟΜΑΙ... ΠΡΕΠΕΙ ΝΑ ΒΡΙΣΚΟΝΤΑΙ ΕΚΕΙ ΠΕΡΑ...

ΤΟ ΦΟΡΤΗΓΟ ΕΙΝΑΙ ΓΕΜΑΤΟ!
ΘΑ ΚΑΝΟΥΜΕ ΚΑΛΗ ΔΟΥΛΕΙΑ, ΠΟΥΛΩΝΤΑΣ ΟΛΑ ΑΥΤΑ ΤΑ ΚΙΒΩΤΙΑ!

ΑΥΤΟΙ ΕΙΝΑΙ! ΘΑ ΜΑΜΑΙ ΤΟΝ ΧΟΝΤΡΟ!
ΣΟΥΤ! ΜΗΝ ΚΑΝΕΙΣ ΘΟΡΥΒΟ

ΤΑ ΠΑΠΟΥΤΣΙΑ ΜΟΥ ΦΤΑΙΝΕ!
ΣΟΥΤ!

ΠΑΜΕ!
ΕΞΩ! ΚΑΠΟΙΟΣ ΜΑΣ ΠΑΡΑΚΟΛΟΥΘΕΙ!

ΜΑ... ΔΕΝ ΒΛΕΠΩ ΚΑΝΕΝΑ!
ΚΙ' ΟΜΩΣ, ΑΚΟΥΣΑ ΘΟΡΥΒΟ!

ξυλο κατα παραγγελια

ΑΧΑΧΑ! ΤΙ ΘΕΑΜΑ!
ΤΙ ΝΤΡΟΠΗ! Ν'ΑΝΟΙΓΕ Η ΓΗ ΝΑ ΜΕ ΚΑΤΑΠΙΕΙ!

ΣΤΑΜΑΤΕΙΣΤΕ. ΕΙΠΑ!

ΔΙΩΞΕ ΑΥΤΟΝ ΤΟΝ ΒΛΑΚΑ
ΚΟΙΤΑΞΤΕ ΤΟΝ ΚΟΣΜΟ ΠΟΥ ΓΕΛΑΕΙ, ΒΛΑΚΕΣ!
ΑΝ ΔΕΝ ΗΣΟΥΝ ΕΣΥ, ΟΛΙΒ, ΘΑ ΤΟΥΣ ΔΕΡΝΑΜΕ!

ΔΥΟ ΕΙΣΙΤΗΡΙΑ!
ΠΛΗΡΩΝΩ ΕΓΩ!
ΑΟΥ!

ΟΧΙ, ΓΙΑ ΤΗΝ ΟΛΙΒ ΠΛΗΡΩΝΩ ΕΓΩ!
ΣΚΑΣΕ! ΤΟ ΣΙΝΕΜΑ ΤΗΣ ΤΟ ΠΡΟΣΦΕΡΩ ΕΓΩ!

ΛΟΙΠΟΝ, Θ'ΑΠΟΦΑΣΙΣΕΤΕ;
ΠΡΩΤΑ ΝΑ ΔΙΩΞΩ ΑΥΤΟ ΤΟ ΚΟΥΝΟΥΠΙ!
ΓΙΡΡ!

ΘΑ ΠΛΗΡΩΣΩ ΕΓΩ, ΤΑ ΤΡΙΑ ΕΙΣΙΤΗΡΙΑ! ΔΕΝ ΒΓΑΖΕΙΣ ΑΙΡΗ Μ'ΑΥΤΟΥΣ!

ΠΑΜΕ! ΠΛΗΡΩΣΑ ΕΓΩ!
ΩΧ!
ΤΙ ΤΡΑΚΟΣ!

ΟΛΙΒ, ΚΑΤΣΕ ΔΙΠΛΑ ΜΟΥ!
ΤΙ ΣΚΟΤΑΔΙ!
ΕΛΑ ΑΓΑΠΗΤΗ ΜΟΥ! ΕΙΔΑ ΚΑΤΙ ΘΕΣΕΙΣ!

ΤΟ ΦΙΛΜ ΕΧΕΙ ΑΡΧΙΣΕΙ! ΤΙ ΝΑ'ΓΙΝΕ ΑΡΑΓΕ;
ΕΙΝΑΙ ΕΝΑ ΛΟ ΝΑ ΚΑΤΑΛΑΒΟΥΜΕ

ΑΝΑΜΕΣΑ ΤΑ ΦΩΤΑ ;ΕΑΣ ΕΧΟΥΜΕ ΜΑΛΛΙΤΕΡΟ ΒΕΑΜΑ!

ΟΥΦ!

ΖΩΑΣΕ! ΕΡΧΕΣΤΕ ΤΟ ΘΕΙΑΜ!

ΒΑΣΕΤΟΥ ΜΕΣΑ ΣΕ ΤΟΣΤΟΥΜΕΝΕ ΜΗ ΤΡΟΒΙΑ!

ΜΗΝ ΤΟΝ ΑΦΟΥΕ! Ο ΖΥΖΥΤΟΣ ΕΙΝΑΙ ΑΥΤΟΣ ΧΩΡΙΣ ΤΟ ΜΟΥΣΙ!

ΡΥΤΟΣ ΜΕ ΤΟ ΜΟΥΣΙ ΕΙΝΑΙ ΕΞΥΠΝΟΣ!

ΠΑΦ ΠΑΦ ΠΑΦ

ΞΑΝΑΡΧΙΣΑΝ!

Α,ΤΟ ΧΑΘΑΡ ΜΑ,ΤΗΝ ΠΗΡΕ ΜΑΖΙ ΤΟΥ!

ΜΙΑ ΧΑΙ ΘΕΑΞΙΣ ΝΑ ΤΟΥΣ ΑΦΑΝΤΟΥ-ΘΗΣΕΙΣ,ΑΡΕ ΤΗ ΜΗΧΑΝΗ ΜΟΥ

ΕΤΙΝΕΣ;) ΕΥΧΑΡΙΣΤΩ!

ΑΝΤΙΟ, ΘΙΝΕ!

ΠΑΡΑΛΑΒΑΩ,ΠΑΡ ΤΕ ΤΑΥΤΟΧΙΑ-ΤΙΣΕΑ;

ΕΑΝ,ΠΑΜΕ ΜΙΑ ΒΟΛ-ΤΙΣΕΑ;

ΕΓΩ, ΘΕΥΤΕΡΟ ΣΕΙΣ ΑΙΧΕΛΕΑΡ-ΣΙΣΕ!

ΑΥΝΑΜΗ,ΠΟΠΑΥ!

ΕΓΩ ΕΙΜΑΙ ΠΙΟ ΔΥΝΑΤΟΣ!

ΘΑ ΤΟΥ ΣΠΑΣΩ ΤΑ ΜΟΥΤΡΑ. ΑΝ ΤΟΝ ΠΙΑΣΩ!

ΩΡΑΙΑ! ΤΟΥΣ ΕΠΙΑΣΕ ΤΟ ΦΑΝΑΡΙ!

ΟΙ ΔΥΟ ΜΑΣ ΤΩΡΑ «ΓΟΡΙΛΛΑ»!
ΝΑΜΑΣΤΕ ΠΑΛΙ!
ΑΛΛΟΙΜΟΝΟ ΣΟΥ!

ΑΡΙΕΤΑ! ΓΥΡΝΩ ΣΠΙΤΙ!

ΔΙΑΟΛΕ, ΦΕΥΤΕ!
ΕΣΥ ΦΤΑΙΣ!

ΠΡΕΠΕΙ ΝΑ ΤΗΝ ΠΡΟΛΑΒΩ!
ΔΙΝΗ ΜΟΥΔΟΥΛΕΙΑ!

ΑΜΑΝ! ΜΕ ΑΚΟΛΟΥΘΟΥΝ!

ΟΧΧ!
SKRAK

ΕΠΕΣΕ ΣΤΟ ΝΕΡΟ!
ΘΑ ΤΗΝ ΣΩΣΩ!
ΠΛΑΦ

ΟΧΙ! ΕΓΩ, ΘΑ ΤΗ ΣΩΣΩ!
ΤΟΥΜΠ

ΠΝΙΓΟΜΑΙ!
ΝΑΜΑΙ!
PLUNF

ΕΣΕΙΣ ΦΤΑΙΤΕ ΓΙΑ ΟΛΑ!
ΥΠΟΜΟΝΗ!

ΜΠΕΣ ΜΕΣ ΣΤΟ ΚΡΙΣ-ΚΡΑΦΤ!

ΘΕΛΩ ΝΑ ΓΥΡΙΣΩ ΣΠΙΤΙ!
ΑΣ ΚΑΝΟΥΜΕ ΠΡΩΤΑ ΜΙΑ ΒΟΛΤΙΤΣΑ!

ΑΥΤΟΣ Ο ΓΟΡΙΛΛΑΣ ΤΗ ΠΗΡΕ ΠΑΛΙ ΜΑΖΙ ΤΟΥ!

ΧΡΕΙΑΖΟΜΑΙ ΣΠΑΝΑΚΙ!

ΠΡΕΠΕΙ ΝΑ ΦΤΑΣΩ ΣΠΑΥΤΟ ΤΟ ΝΑΝΟ!

ΠΡΕΠΕΙ ΝΑ ΣΤΑΜΑΤΗΣΩ ΤΟ ΚΡΙΣ-ΚΡΑΦΤ!

ΑΥΤΟ ΜΟΥ ΦΑΙΝΕΤΑΙ ΕΙΝΑΙ ΟΤΙ ΧΡΕΙΑΖΟΜΑΙ!

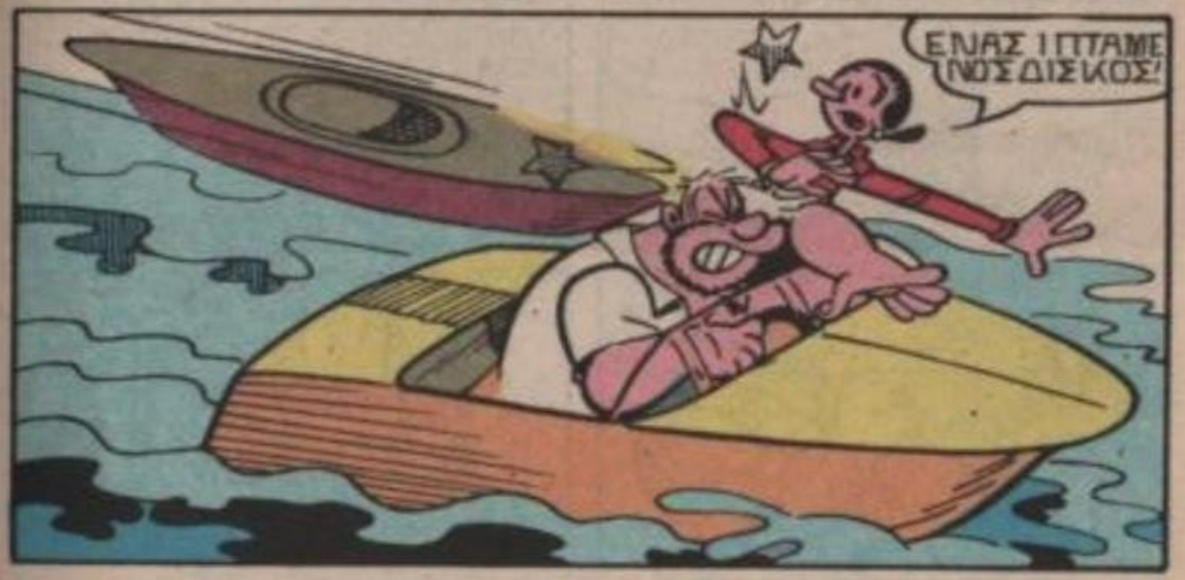
ΕΝΑΣ ΙΠΤΑΜΕ ΝΟΣΔΙΣΚΟΣ!

ΟΧΧ!
Ο ΠΟΠΑΥ ΤΟΝ ΠΕΤΑΞΕ!

Ε...ΤΙ ΤΡΟ-ΠΟ!..
ΣΙΩΠΗ ΚΡΕΛΑ ΜΑΖΙ ΜΟΥ!

ΑΡΙΕΤΑ ΠΙΑ ΜΕ ΤΙΣ ΒΛΑΚΕΙΕΣ ΣΑΣ!
ΑΣ ΚΑΝΟΥΜΕ ΤΩΡΑ ΜΙΑ ΒΟΛΤΑ ΣΤΟ ΠΟΤΑΜΙ!

ΤΙ ΤΡΑΚΟΣ.. ΤΙ ΣΥΝΕΒΗ ΑΡΑΓΕ;

Α... ΤΩΡΑ. ΚΑΤΑΛΑΒΑ!

ΝΟΜΙΖΕΙ ΠΩΣ ΤΑ ΚΑΤΑΦΕΡΕ ΑΛΛΑ ΓΕΛΙΕΤΑΙ!

ΑΟΥ!
ΓΚΑΑΠ
10

ΜΑ... ΠΕΤΑΩ!

ΟΛΙΒ. ΠΟΥ 'ΣΑΙ;

ΒΟΗΘΕΙΑ!
ΕΡΧΟΜΑΙ ΝΑΣΕ ΒΟΗΘΗΣΩ

ΠΗΔΑ!

ΠΛΗΣΙΑΣΕ ΠΡΙΝ ΠΡΟΛΑΒΕΙ Ο ΜΠΡΟΥΤΟ ΝΑ ΤΗΝ ΠΙΑΣΕΙ!
11

ΜΗΝ Μ'ΑΦΗΣΕΙΣ, ΠΟΠΑΥ!
ΜΗΝ ΑΝΗΣΥΧΕΙΣ ΕΙΣΑΙ ΣΕ ΚΑΛΑΧΕΡΙΑ

ΠΟΥ ΘΑ ΜΕ ΠΑΣ ΤΩΡΑ;
ΣΠΙΤΙ!

ΞΕΧΑΣΑΝ ΝΑ ΜΑ-ΖΕΨΟΥΝ ΤΗΝ ΑΝΕ-ΜΟΣΚΑΛΑ!

ΓΙΑΤΙ ΜΑΣ ΠΑΣ ΣΤΟ ΣΤΑΔΙΟ;
ΓΙΑΤΙ ΤΟ ΠΛΗ-ΘΟΣ ΠΕΡΙΜΕΝΕΙ!

ΠΑΛΙ ΕΔΩ;
ΝΟΜΙΖΕΣ ΠΩΣ ΘΑ Σ'ΑΦΗΝΑ;

ΝΑΙ, ΝΟΜΙΖΑ ΠΩΣ ΔΕΝ Ε-ΧΕΙΣ ΠΙΑ ΙΔΕΑ!
ΝΟΜΙΖΕΙΣ, Ε;

ΠΟΙΟΣ ΘΑ ΜΕ ΠΑΕΙ ΣΠΙΤΙ, ΗΛΙΘΙΟΙ;
ΕΓΩ, ΜΟΛΙΣ ΚΑΝΩ ΤΟ ΣΟΥΤ ΜΟΥ!

ΜΙΑ ΚΑΙ ΒΡΙΣΚΟΜΑΙ ΣΤΟ ΓΗ-ΠΕΔΟ, ΑΣ ΚΑΝΩ ΜΕΡΙΚΑ ΣΟΥΤ!

ΔΙΚΙΟ ΕΧΕΙΣ! ΕΣΥ ΟΜΩΣ ΘΑ ΚΑΝΕΙΣ ΤΗ ΜΠΑΛΑ!
ΟΧΧ!

ΣΤΑΜΑΤΕΙΣΤΕ ΕΕ!

ΓΡΗΓΟΡΑ, ΚΟΣΜΕ! ΤΟ ΜΑΤΣ ΜΟΛΙΣ ΑΡΧΙΣΕ!

ΑΡΠΑ ΑΥΤΗ ΤΗΝ ΚΕΦΑΛΙΑ!
ΠΑΦ

ΚΑΙ ΤΩΡΑ ΘΑ ΒΑΛΩ ΓΚΟΛ!
ΠΩΣ ΤΟΛΜΑΣ;

ΤΟ ΓΚΟΛ ΘΑ ΤΟ ΒΑΛΩ ΓΩ
ΜΠΑΜ

ΜΙΑ ΚΕΦΑΛΙΑ!
ΠΑΦ

ΚΙ' ΕΝΑ ΤΡΟΜΕΡΟ ΑΡΙΣΤΕΡΟ ΣΟΥΤ
ΣΜΠΑΜ

ΓΚΟΟΟΛ!

Ι-Ο ΚΕΡΔΙΖΕΙ Ο ΠΟΠΑΥ!
ΕΧΕΧΕ!

ΟΛΙΒ. ΚΑΤΣΕ ΝΑ ΔΕΙΣ ΤΟ ΜΑΤΣ!
ΑΡΙΕΤΑ ΕΙΔΑ!

ΤΡΕΧΑ ΚΟΣΜΕ! ΝΑ ΔΕΙΣ ΕΝΑ ΜΑΤΣ ΔΙΑΦΟΡΕΤΙΚΟ ΑΠ' ΤΑ ΣΥΝΗΘΙΣΜΕΝΑ
ΜΠΑ!

ΤΙ 'ΝΑΙ ΔΕΣΠΟΙΝΙΣ;
ΤΩΡΑ ΚΑΤΑΛΑΒΑ ΠΟΙΟΣ ΤΑ ΚΑΝΕΙ ΟΛ' ΑΥΤΑ!
ΝΑ ΣΑΣ ΕΞΗΓΗΣΩ ΔΕΣΠΟΙΝΙΣ!

ΗΛΘΑΤΕ! ΕΣΕΙΣ ΕΙΣΤΕ ΤΟ ΘΕΑΜΑ ΚΙ' ΑΥΤΟΙ ΤΑ ΟΝΟΜΑΝΕ...
Α,ΩΣΤΕ ΕΤΣΙ;

ΞΥΠΝΑ, ΜΠΡΟΥΤΟ! Ο ΤΥΠΟΣ ΑΥΤΟΣ ΘΕΛΕΙ ΝΑ ΜΑΣ ΠΕΙ ΚΑΤΙ!
ΘΑ ΣΑΣ ΚΑΝΩ ΤΟ ΤΡΙΟ ΤΗΣ ΕΠΙΤΥΧΙΑΣ!
ΘΑ ΓΙΝΕΤΕ ΓΝΩΣΤΟΙ ΗΘΟΠΟΙΟΙ ΤΟΥ ΣΙΝΕΜΑ ΟΙ ΣΚΗΝΟΘΕΤΕΣ ΘΑ ΣΑΣ ΠΡΟΣΦΕΡΟΥΝ ΕΚΑΤΟΜΜΥΡΙΑ!
Ε... ΜΠΡΟΥΤΟ, ΓΙΑ ΝΑ ΔΟΥΜΕ, ΑΥΤΟ ΘΑ ΑΡΕΣΕΙ ΣΤΟΝ ΚΟΣΜΟ;
ΟΧΙ... ΟΧΙ ΕΤΣΙ!
ΔΩΣ ΜΟΥ ΠΡΩΤΑ ΠΑΣΣΑ!
ΤΕΛΟΣ

IGLO
Το νεο δυνατο σπανακι που χαλαει κοσμο!!!
FRAIS CUEILLIS
ΥΓΙΕΙΝΟ
ΚΑΘΑΡΟ
ΨΟΦΤΙΚΟ

Ο ΘΑΥΜΑΣΤΟΣ
ΚΟΣΜΟΣ
ΤΩΝ
ΠΑΡΑΜΥΘΙΩΝ
Ο ΘΑΥΜΑΣΤΟΣ ΚΟΣΜΟΣ ΤΩΝ ΠΑΡΑΜΥΘΙΩΝ
σέ βιβλία
και κασέτες
ἀπό τόν
Παραμυθά
117 ΠΑΡΑΜΥΘΙΑ
Μιά ἀτέλειωτη σειρά παραμυθιῶν...
64 στούς 6 τόμους, 53 στίς κασέτες, πού
ἔχουν διάρκεια μιᾶς ὥρας ἡ κάθε μία.
ΜΙΑ ΕΚΔΟΣΗ ΑΦΙΕΡΩΜΕΝΗ
ΜΕ ΑΓΑΠΗ ΣΕ ΟΛΑ
ΤΑ ΕΛΛΗΝΟΠΟΥΛΑ
ΜΕ ΕΝΑ ΤΗΛΕΦΩΝΗΜΑ
ΟΛΑ ΤΑ ΠΑΡΑΜΥΘΙΑ
ΣΤΟ ΣΠΙΤΙ ΣΑΣ
D.N.Nikas a.e.
Μαυρομιχάλη 5 - Ἀθήνα τηλ. 3609000–3638815